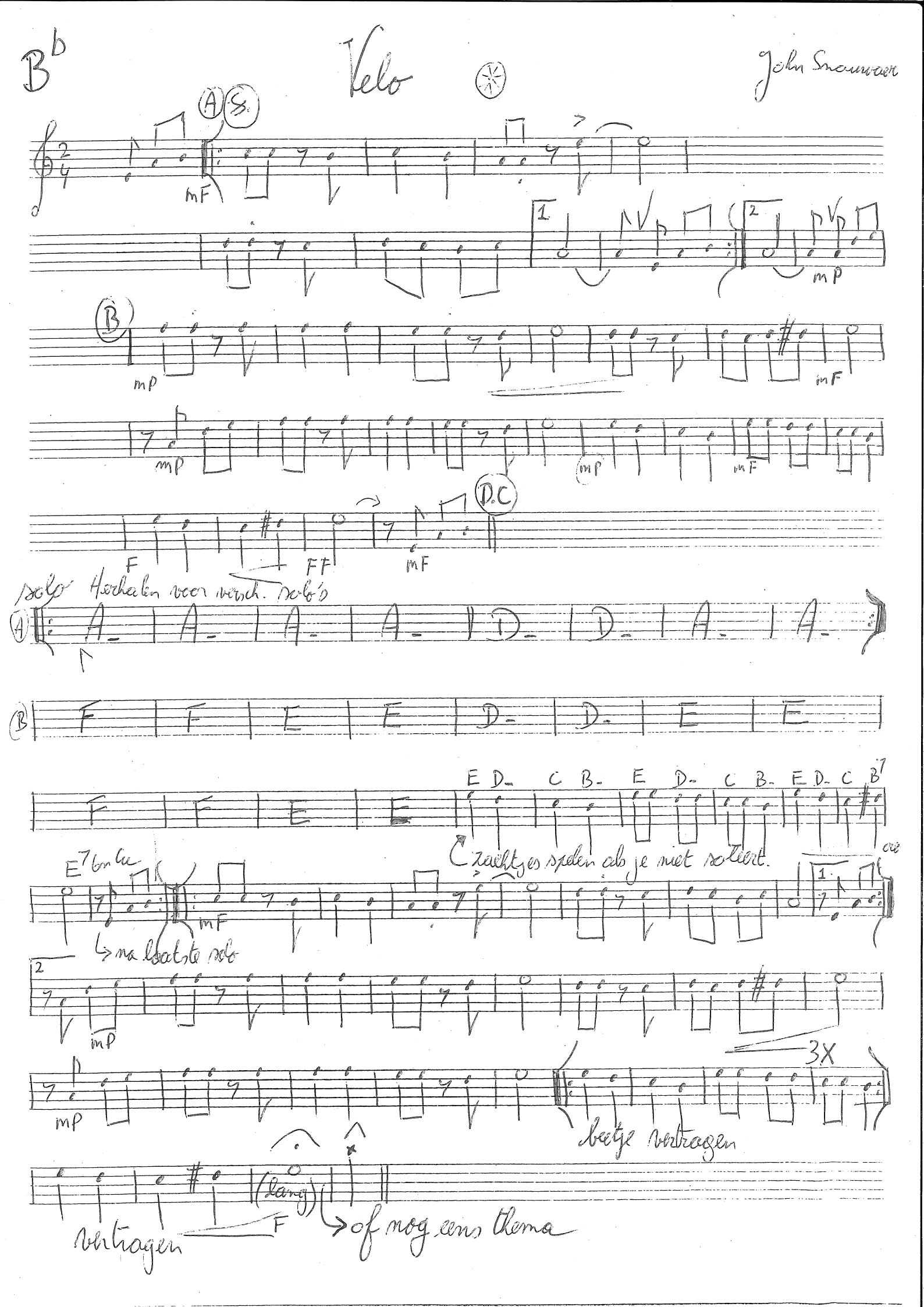
B♭
Velo
John Snauwaert
A
S
mF
1
2
mp
B
mp
mF
mp
mp
mF
D.C
F
FF
mF
solo Herhalen voor versch. solo's
A
B
E D- C B- E D- C B- E D- C B7
zachtjes spelen als je niet solleert.
E7 6n 6u
mF
na laatste solo
mp
3X
mp
beetje vertragen
(lang)
vertragen
F
of nog eens thema